MÉXICOVIVO®
FUNDACIÓN

Reporte Anual 2019

presentación

Fundación México Vivo, agradece profundamente a las personas e instituciones que generosamente apoyaron nuestra labor social en el año 2019 para continuar con nuestra labor en el impulso de la Educación Integral de la Sexualidad y a servicios de salud sexual de calidad.

Para nosotros es importante compartir los resultados obtenidos, agradeciendo su confianza y con el firme propósito de impulsar esfuerzos conjuntos para hacer que este 2020, tengamos un México más vivo.

H. Rodrigo Moheno Mendoza
Secretario General y
Cofundador de la Fundación

consejo directivo

ASAMBLEA DE ASOCIADOS

Charlie Cordero / Presidente
H. Rodrigo Moheno / Vicepresidente
Mariana Gibert / Secretaria
David Cedeño / Tesorero
Jorge Luis Macías / Pro-Secretario
Beto Moheno / Vocal

CONSEJO

Alejandro Soberón
Andrea González
Anna Karina Rosales
Carlos Salomón Cámara
Eduaro Sojo
Erika Argándar
Ernesto Mier
Fernando Veytia
Gabriel André Nalda
Javier Cordero
Juan Carlos Luna
Lourdes Skipsey
Lucía García Noriega
Luis Adelantado
Michael Marczell
Ofelia Reyes Nicolat
Osmar matsui
Patrick Charpenel
Rafael Heredia
Raymundo Moreno

PATRONATO

Adriana Pérez Cañedo
Adriana Riveramelo
Alejandro Pardo Diaz
Álvaro Velarca
Ana Gabriela Peralta
Ángel de León Zamora
Arleth Terán
Armando Mafud
Armando Manzanero
Claudia Azpiri
César Pérez Cota
Daniel Gerónimo Ferraro
Desirée Navarro
Eduardo Himelfarb Waizel
Emmanuel Serra
Enrique Wolpert
Eugenia Cauduro
Fernando Pavón
Fernando Ramos Schadtler
Fernando Veytia
Gay de la Fontaine
Gerardo Espinosa Frías
Gerardo González
Germán Campos Valle
Gloria Améndola Bush
Guillermo González
Harold May
Hugo Wacogne
Isaura Espinoza
Ivonne Lara Favela
Joffre de la Fontaine
Jorge Marín
José Antonio Martí Cotarelo
José Antonio Ortega Oviedo
Juan José Origel Padilla
Juan Luis Díaz de la Garza
Juan Pablo Manzanero
Lincoln Alejandro Carrillo Valdés
Lorenzo Di Carlo Vega
Luis Eduardo Barrenechea Collado
Maria Pilar Gonzalez Solana
Mariana Cuevas de Chaunac-Lanzac
Miguel Basurto
Olivier Janiky
Patricia Penagos
Rebecca de Alba
Ricardo Rocha
Rodrigo Garza
Rodrigo Rivero Lake
Sasha Sökol

Estamos avalados por:

Somos miembros de:

WAS
WORLD ASSOCIATION FOR SEXUAL HEALTH

FEMESS

Red por la Educación

Red por la Salud

REVIVEMX

PLATAFORMA IBEROAMERICANA EMPRESAS Y VIH

GPEA CDMX
Grupo de prevención de embarazos en adolescentes de la Ciudad de México

CONSEJO CIUDADANO PARA VIH E ITS DE LA CDMX

Auspiciantes Institucionales de Fundación México Vivo

Índice

Conócenos	10
Objetivos 2019-2023	12
Historia institucional	14
Modelo de Intervención	16
Informe de resultados	18
Salud	21
Programas de Educación	27
Hablemos de Sexo y Amor	31
Zona Sur y Zona Norte	37
Testimonios	40
Eventos Institucionales	42
Alianzas Estratégicas	47
Iniciativas e Incidencia Pública	53
Finanzas	59
Equipo Operativo	63
Créditos	67
Agradecimientos	68
Fundación México Vivo en la red	69

Conócenos

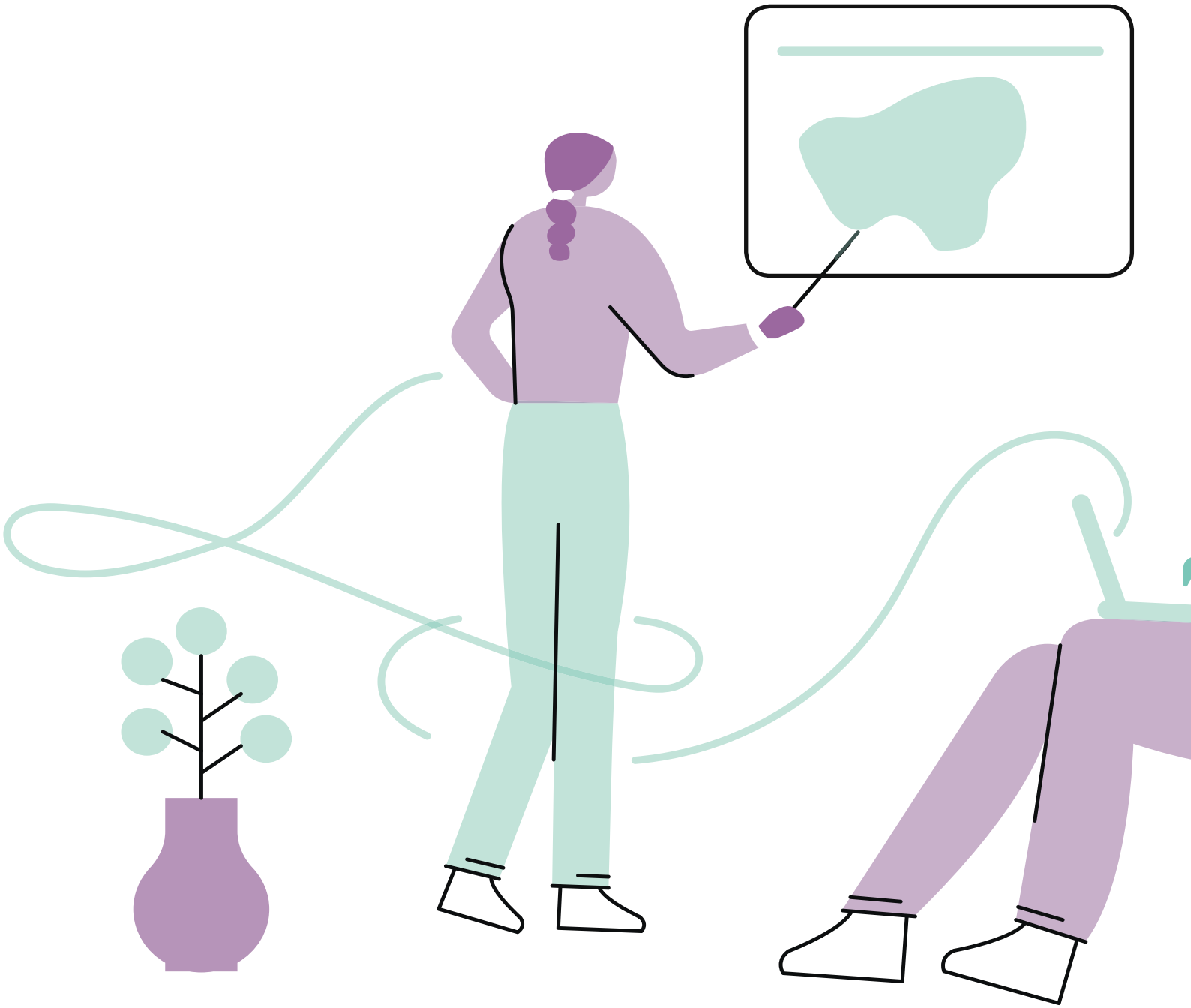

misión

Trabajamos y unimos esfuerzos para que la población viva la sexualidad con salud y poder de decisión.

visión

Trabajamos incansablemente para que más personas puedan elegir, prevenir, detectar, atender y vivir plenamente la sexualidad; mejorando la calidad de vida individual, familiar y social con inclusión, equidad, respeto, salud, amor y arte.

Objetivos 2019-2023

Mantener los **servicios regionales** de Fundación México Vivo con los programas de educación, comunicación, salud, incidencia en **políticas** públicas y alianzas institucionales, para el cumplimiento de metas en **beneficio de la población**, con el **apoyo de las coordinaciones** de la Ciudad de México, fortaleciendo **la comunicación** directa y precisa para realizar acciones **programadas e inmediatas** con autorización y **revisión de presupuestos** con al área Administrativa.

OBJETIVOS ESTRATÉGICOS DE PLANEACIÓN

- Reestructurar, ejecutar y consolidar el modelo educativo de la Salud Sexual Integral, sustentado en lineamientos nacionales e internacionales para incidir en la educación, tanto formal como no formal, y políticas públicas.

- Consolidar el Centro Comunitario mediante un modelo de atención en salud sexual integral, que sirva de referente para la población y otras instituciones, favoreciendo la vinculación e incorporación de los usuarios a los servicios de salud.

- Generar un plan de medios que permita que México Vivo comunique a través de un lenguaje integrador, temas de sexualidad identificando de manera clara, las audiencias a las que vamos a hablar (usuarios, donante, organizaciones), para elegir el canal adecuado, y gradualmente, la fundación se convierta en referente de comunicación para instituciones, medios y plataformas diversas que ayuden a generar conciencia social.

- Participar en espacios propios y de terceros, en los que aportemos información útil, confiable y actualizada para incidir en las políticas públicas de salud sexual y de educación integral en la sexualidad, basados en las mejores prácticas internacionales, siempre teniendo a las personas en el centro y fomentando el trabajo en redes.

- Constante institucionalización de todas las áreas, para la trascendencia de la Fundación, mejorando su impacto en la población, con apego en los Derechos Humanos. La eficacia de su ejecución y el mantenimiento y ampliación de alianzas que generen valor a las personas que sirve y a sus asociados, a través de una operación eficiente, transparente, con apego a los derechos humanos, con rendición de cuentas, medición y mejora continua.

- Generar alianzas incluyentes y de beneficio recíproco a corto, mediano y largo plazo para crear financiamiento y patrocinio que impulse el impacto social de cada uno de los programas de la fundación. Así como desarrollar estrategias y proyectos que garanticen los recursos humanos y económicos, la autosuficiencia presupuestaria y la coinversión social.

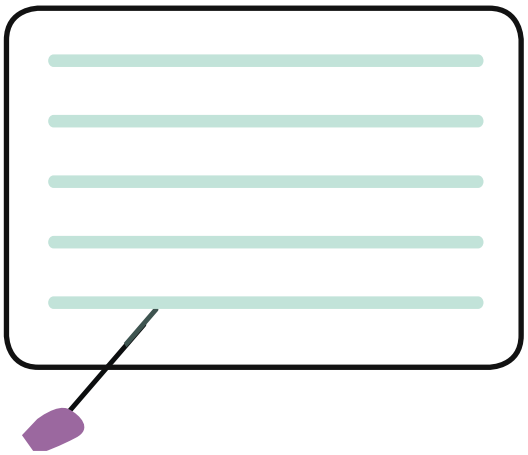

Historia institucional

Somos una asociación civil, fundada en 2003 en la sede de la ONU en México, que inicialmente estábamos orientados a apoyar la lucha contra el sida. En 2014 ampliamos nuestra misión para trabajar y unir esfuerzos para que la población viva su sexualidad con salud y poder de decisión.

Para ello proveemos herramientas educativas y servicios que permiten elegir, prevenir, detectar y atenderse oportunamente para que más personas tengan una vida individual, familiar y social con inclusión, equidad, respeto, salud, amor y arte.

Atendemos a adolescentes en escuelas secundarias, jóvenes en bachillerato y nivel universitario, personal docente, madres y padres de familia, personal de los servicios de salud, población LGBT+, trabajadorxs sexuales, comunidades indígenas y en zonas rurales, migrantes y personas con vida sexual activa.

Nuestros programas contribuyen al alcance de 6 de los 17 Objetivos de Desarrollo del Milenio y los Objetivos de Desarrollo Sostenible de la ONU.

https://www.youtube.com/watch?v=FMYqQU_4k4I

2019 nos permitió tener diversos aprendizajes y nuestro trabajo llegó a millones de personas. Estamos agradecidos con quienes han caminado con nosotros desde 2003, contribuyendo a que tengamos un impacto positivo en la sociedad y en las políticas en nuestro país.

Modelo de intervención

INCIDIR EN
POLÍTICAS PÚBLICAS
REPLICAR
DIAGNOSTICAR
EDUCACIÓN
EVALUAR
ATENDER
ACOMPAÑAR
VINCULAR

Informe de resultados

Benficiari@s 1er Nivel: **24,873**

Benficiari@s 2do Nivel: **2,284,684**

Benficiari@s 3er Nivel: **10,921,577**

Total: **13,231,134**

Informe de resultados completo en:

http://mexicovivo.org/transparencia

Personas Beneficiadas

1er Nivel

Población que recibe talleres en educación integral de la sexualidad (adolescentes, jóvenes, madres y padres), programas de capacitación (para personal docente y mentores), consultorio en línea para la salud sexual, consejería (de pareja y personal), asesoría en sexología, vinculación, asesoría y gestión para usuarios a servicios de salud, acompañamiento, asesoría terapéutica y psicológica, detección de VIH y sífilis, además de conteo de CD4.

2do Nivel

Personas que reciben insumos para la prevención (preservativos femenimos y masculinos, láminas con espermicidas), foros de diálogo, conferencias, seminarios y congresos, folletería y publicaciones con información en temas diversos de salud sexual.

3er Nivel

Población que recibe campañas informativas y de sensibilización, materiales impresos, audiovisuales y electrónicos, herramientas digitales, intervenciones en conciertos, eventos masivos y ferias, presencia en medios de comunicación para brindar información a la población 💚.

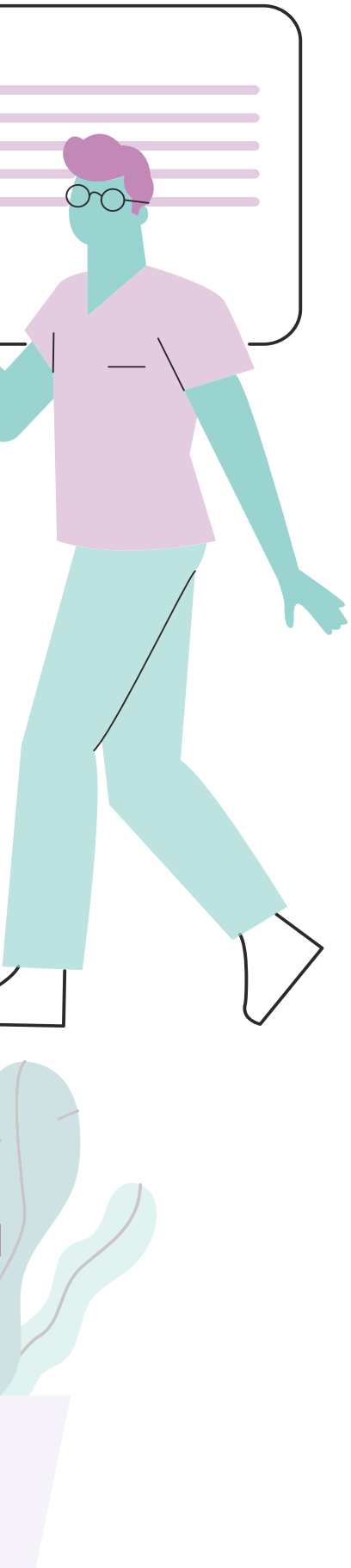

Salud

ASSI VIVO

En nuestro Centro Comunitario ASSI Vivo acompañamos con atención médica y psicológica integral para que vivamos con salud, bienestar, placer y plenitud la sexualidad.

3542 CONSULTAS REALIZADAS EN EL CENTRO COMUNITARIO ASSI

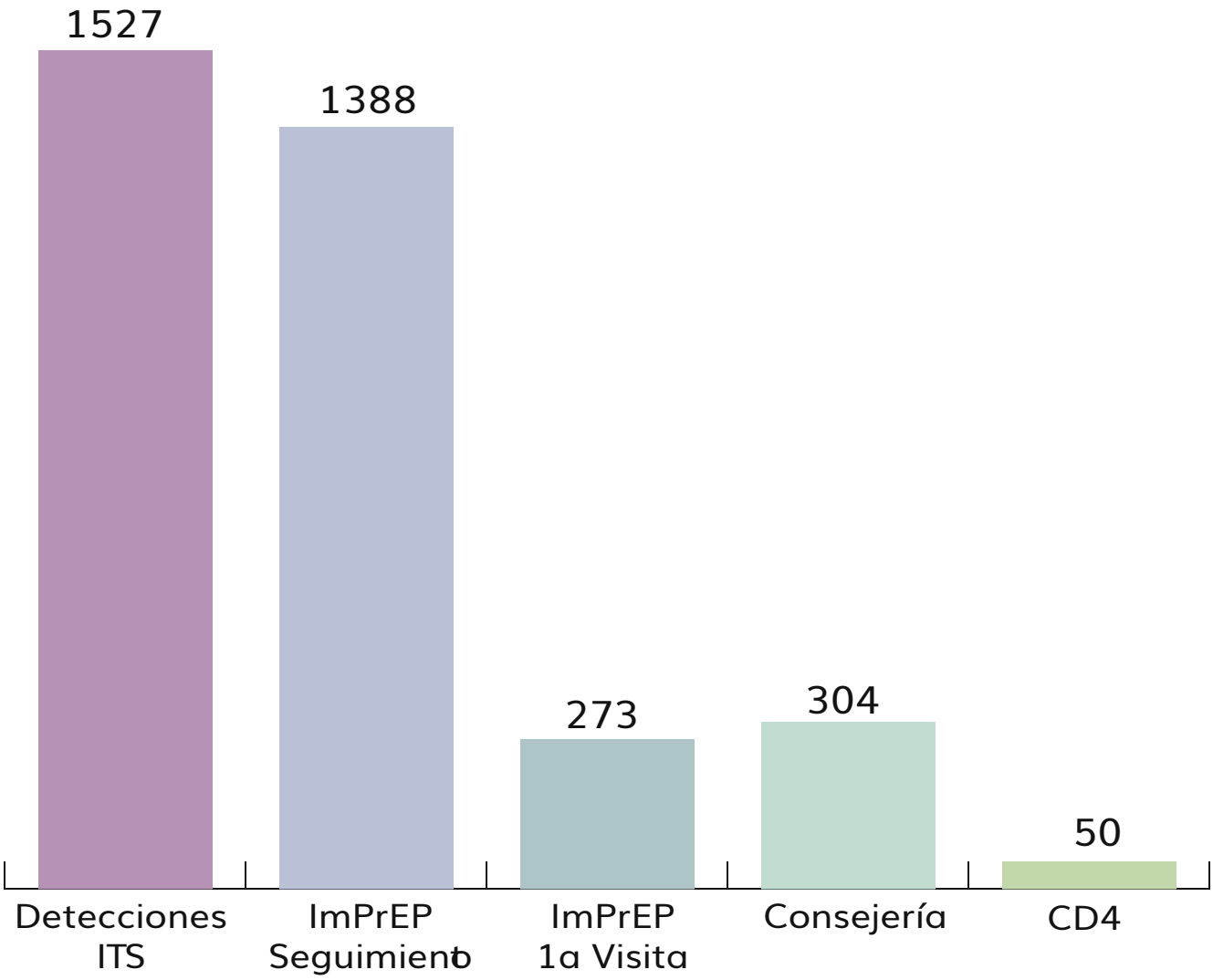

3495 PRUEBAS REALIZADAS

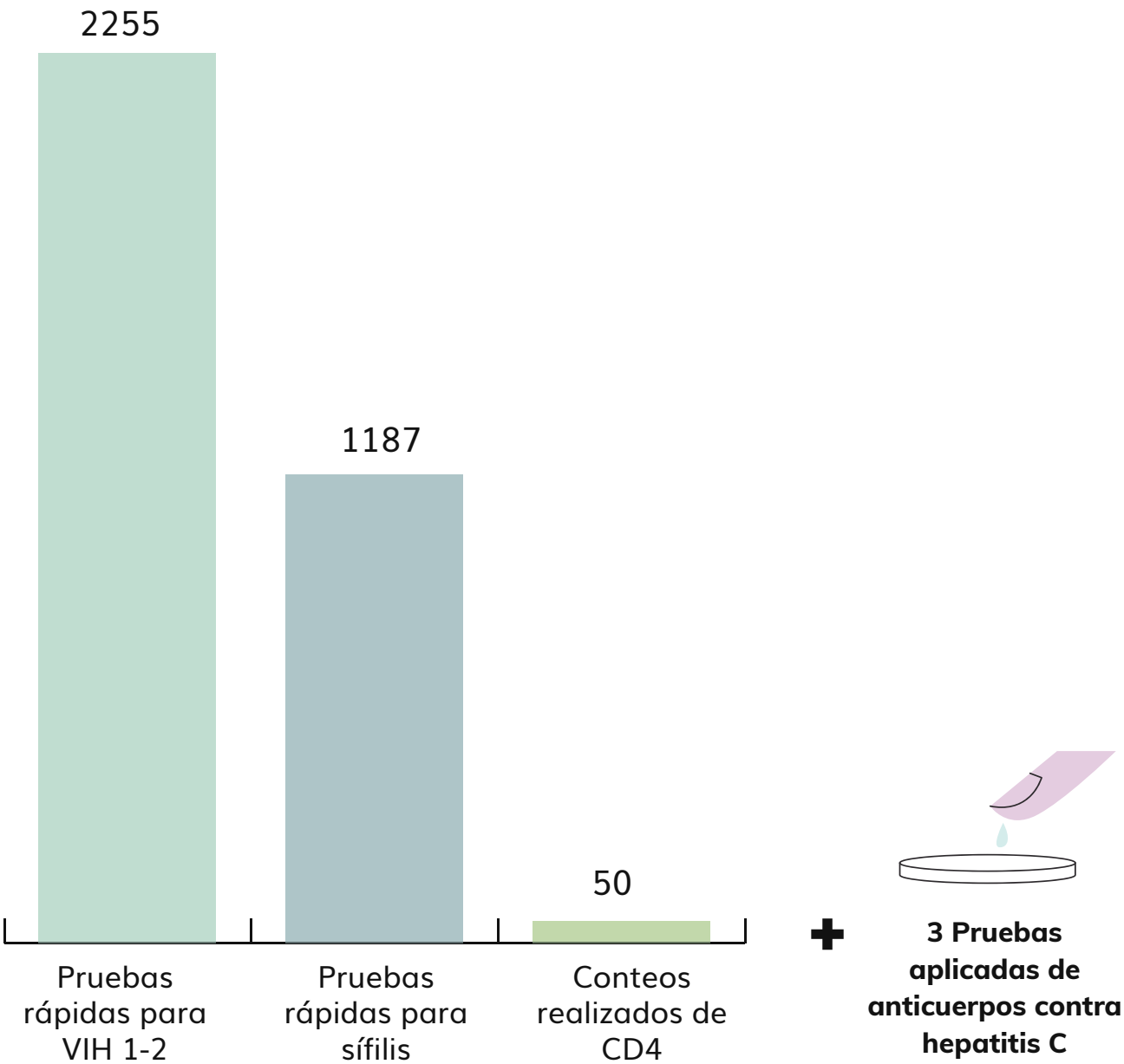

JORNADAS DE SALUD

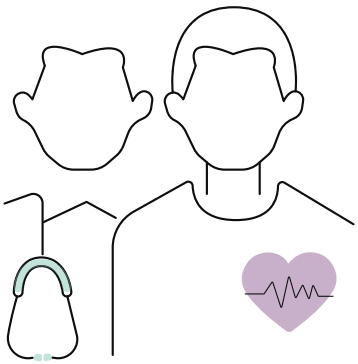

622 Personas atendidas
(en general)

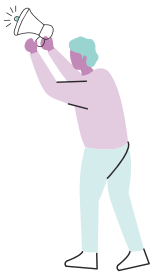

289 Hombres

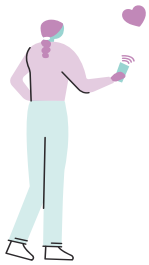

333 Mujeres

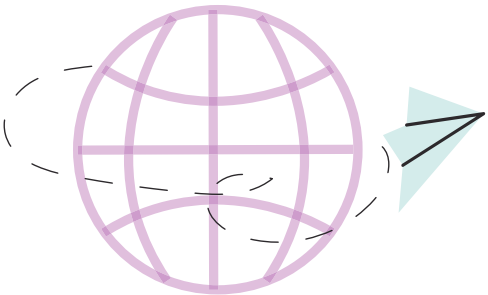

121 Personas Migrantes

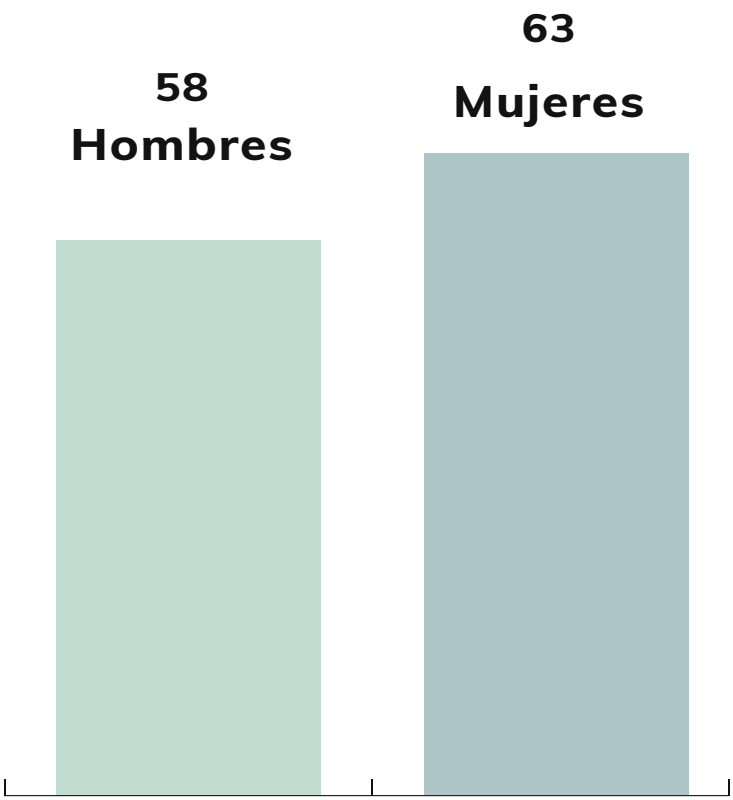

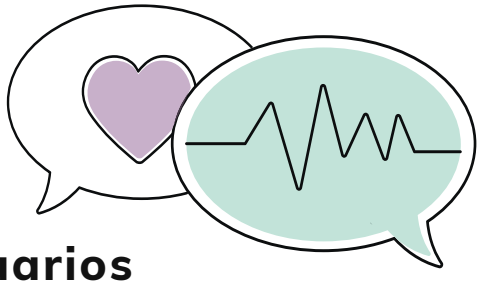

21 Usuarios
vinculados a acompañamiento y referidos a servcios de salud con consejería de pares

21 Casos
de personas reactivas a VIH con seguimiento

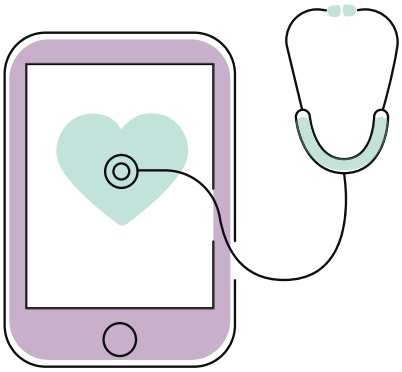

1640 Consultas en línea

235 Alto al sida
228 Hombres y 7 Mujeres

1036 Hablemos de Prep
980 Hombres y 56 Mujeres

369 Consulta en Línea
240 Hombres y 129 Mujeres

710 Visitas a la WebApp

710 Alto al sida

38,882 Hablemos de PrEP

42,019 ASSI

Link: https://mexicovivo.org/assivivo

665,875
Condones repartidos

Programas de Educación

Sabemos que la educación es una herramienta indispensable de empoderamiento que permite vivir una sexualidad libre, responsable e informada. Gracias a nuestros programas Generación Viva y PARESS, nos ha sido posible lograrlo.

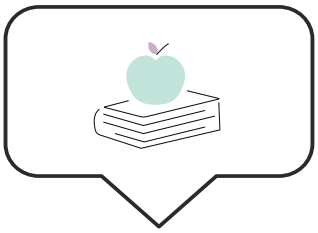

176,308 POBLACIÓN BENEFICIADA

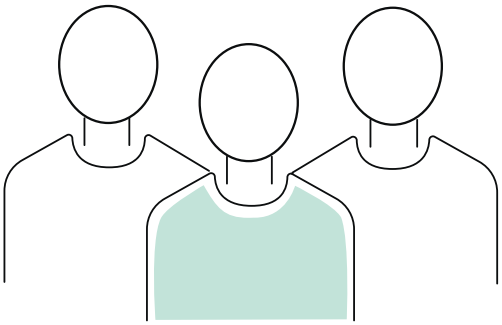

36,490 Adolescentes

95,467 Jóvenes

3,227 Madres y Padres de Familia

606 Docentes

416 Indígenas

52 Replicadores

47 Servidores públicos

1300 Migrantes

614 Servidores del Sector Salud

1280 beneficiados por intervenciones realizadas por la Secretaría General

POBLACIÓN BENEFICIADA POR SEDES

3066
MxVivo Sur

870
MxVivo Norte

121,268
MxVivo Central

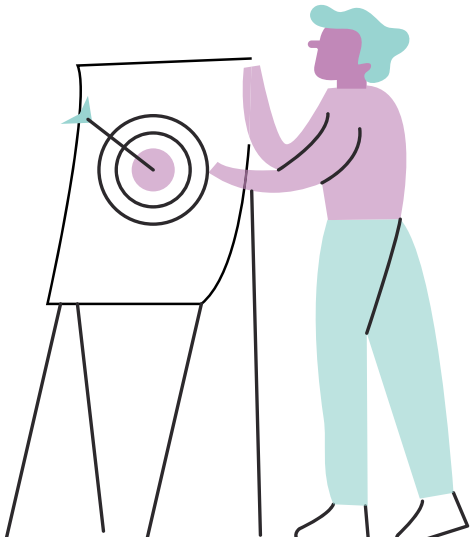

Organizamos:

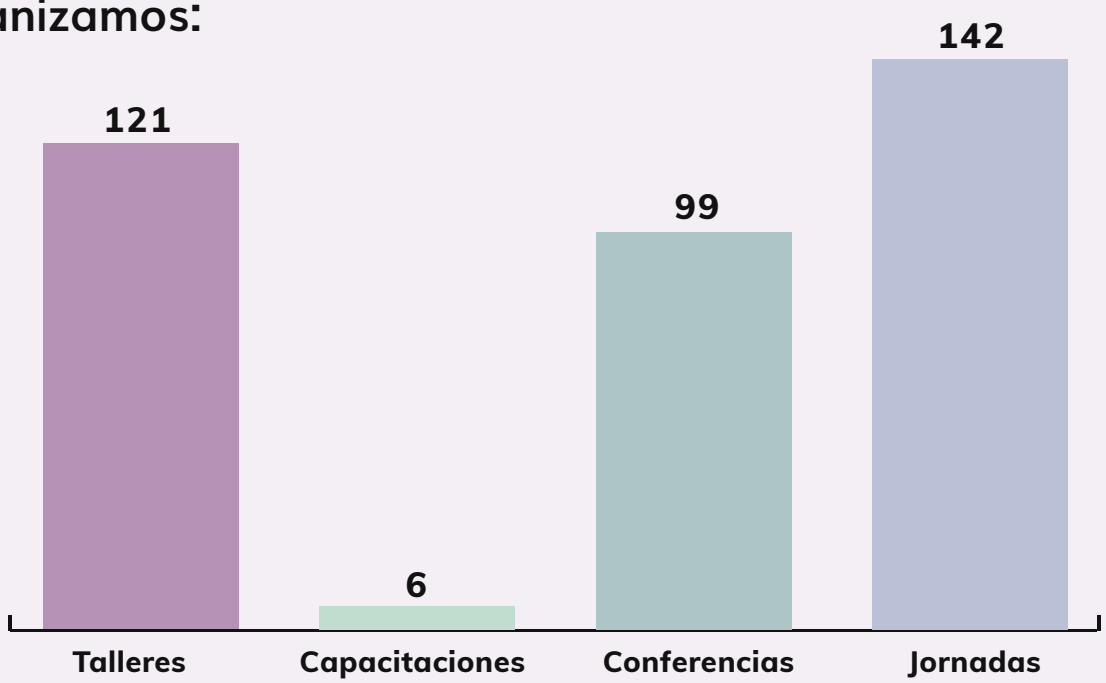

Presentamos PARESS 2030 (Programa de pares en educación para la salud sexual), nuevo programa para la juventud del país, en alianza y con apoyo de Sico, Instituto Politécnico Nacional, INEGI, UPIBI, UNFPA, 1DOC3, Farmacias del Ahorro y MAC Viva Glam Fund.

Con el programa PARESS® alcanzamos:

3000 Estudiantes del IPN

250 Madres y Padres de Familia

90 sesiones

60 docentes

15 talleristas

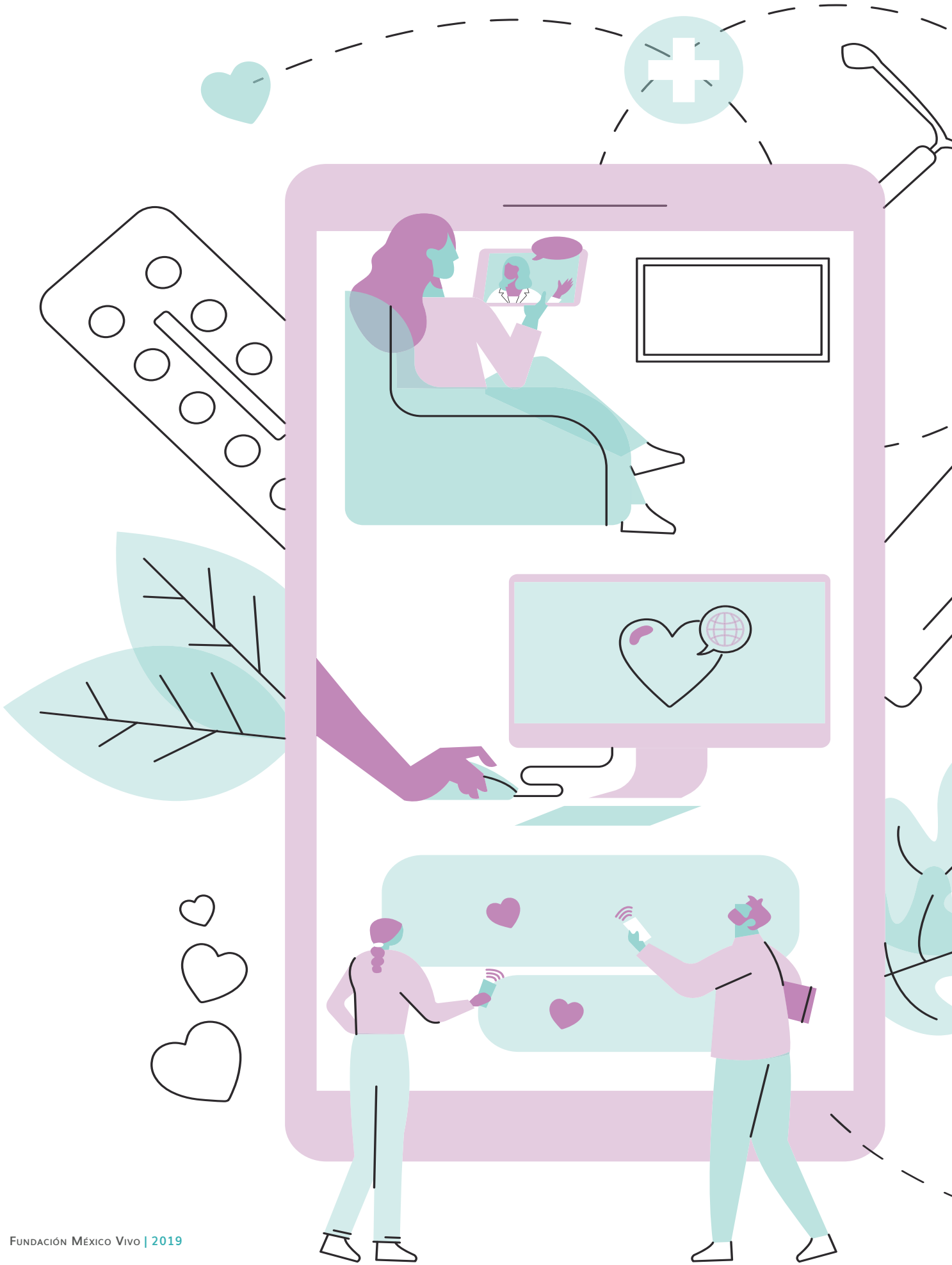

Hablemos de Sexo y Amor

HABLEMOS DE SEXO Y AMOR

Propiciamos el diálogo positivo a través de nuestra plataforma en línea para que la juventud asuma de forma responsable la sexualidad con salud y placer a través de información clara, libre y sin rodeos.

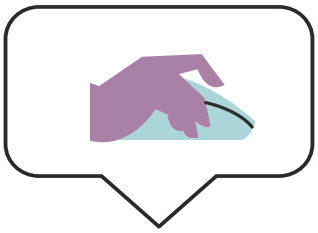

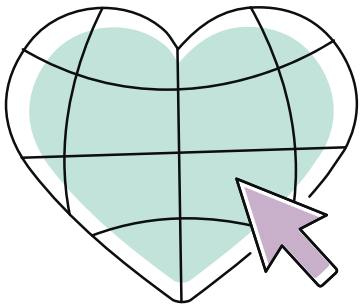

1.505.617

De visitas a **hablemosdesexo.com**

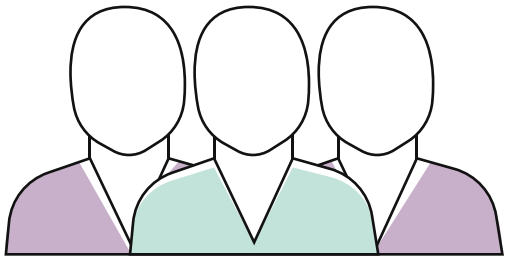

841.893

Usuarios

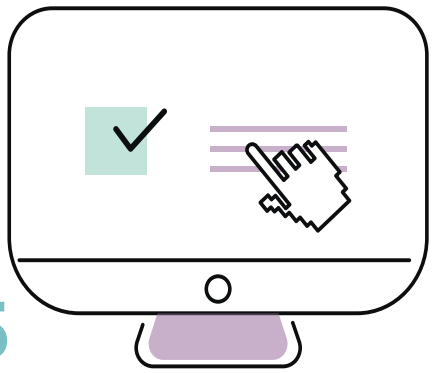

01:15

Duración media de la sesión

360 Artículos al año

171 colaboraciones

141 ediciones

19 traducciones

25 nuevos artículos

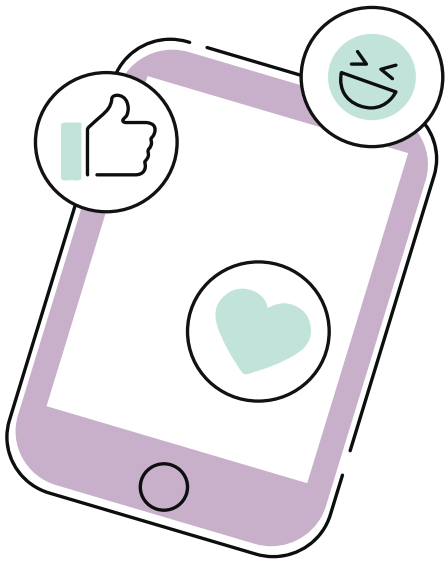

Países de donde provienen mayores visitas

1) México 50 %
2) Argentina 11.6 %
3) España 11.3 %
4) Colombia 11.2 %
5) Perú 8.6 %
6) Venezuela 6.4 %

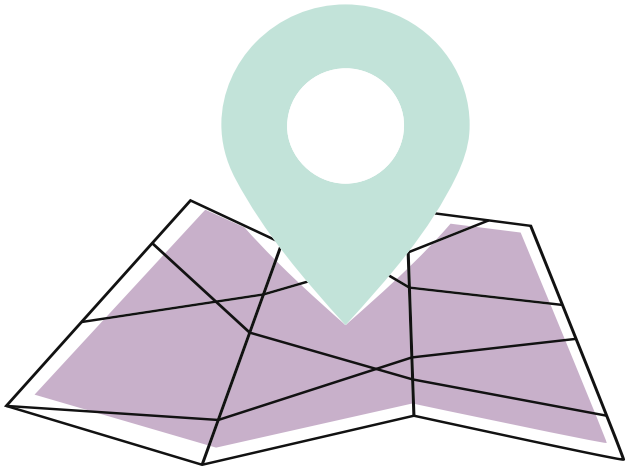

25 Fb Live

Realizados con temas de salud sexual como violencia de género, diversidad sexual, interrupción legal del embarazo entre otros.

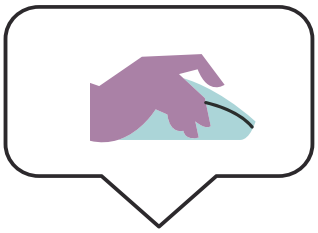

NUEVAS ALIANZAS
con organizaciones que trabajan salud sexual y reproductiva

Yaaj México,

Impulse Guadalajara

Amaze

Impulso TRANS

Checcos.

Participación en la

V Jornada de

Inteligencia Emocional

de la organización

CUIDARTE A.C.

Guadalajara, Jalisco

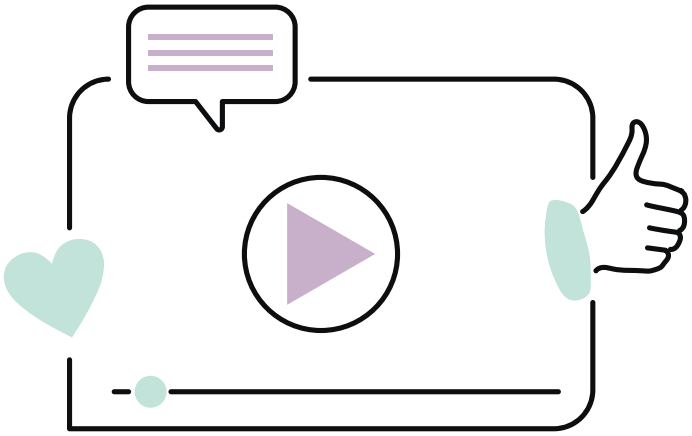

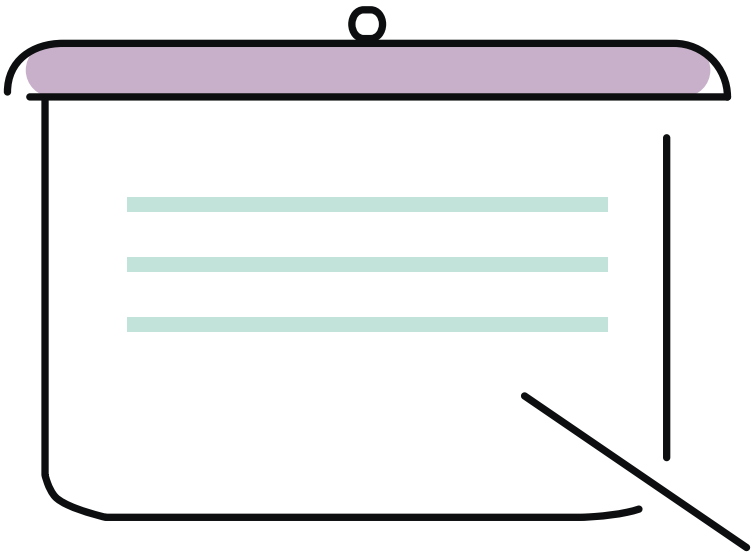

2a Participación en las 2das Jornadas Académicas de Diversidad Sexual en el Centro Universitario de Ciencias de la Salud (CUCS) Guadalajara, Jalisco.

Zona Sur y Norte

MÉXICOVIVO®
FUNDACIÓN

Fundación México Vivo Sur, en Mérida, Yucatán, ha sido fundamental para llevar educación y salud sexual integral a adolescentes, jóvenes, madres y padres de familia de esa zona del país.

6016 BENEFICIARIOS ZONA SUR

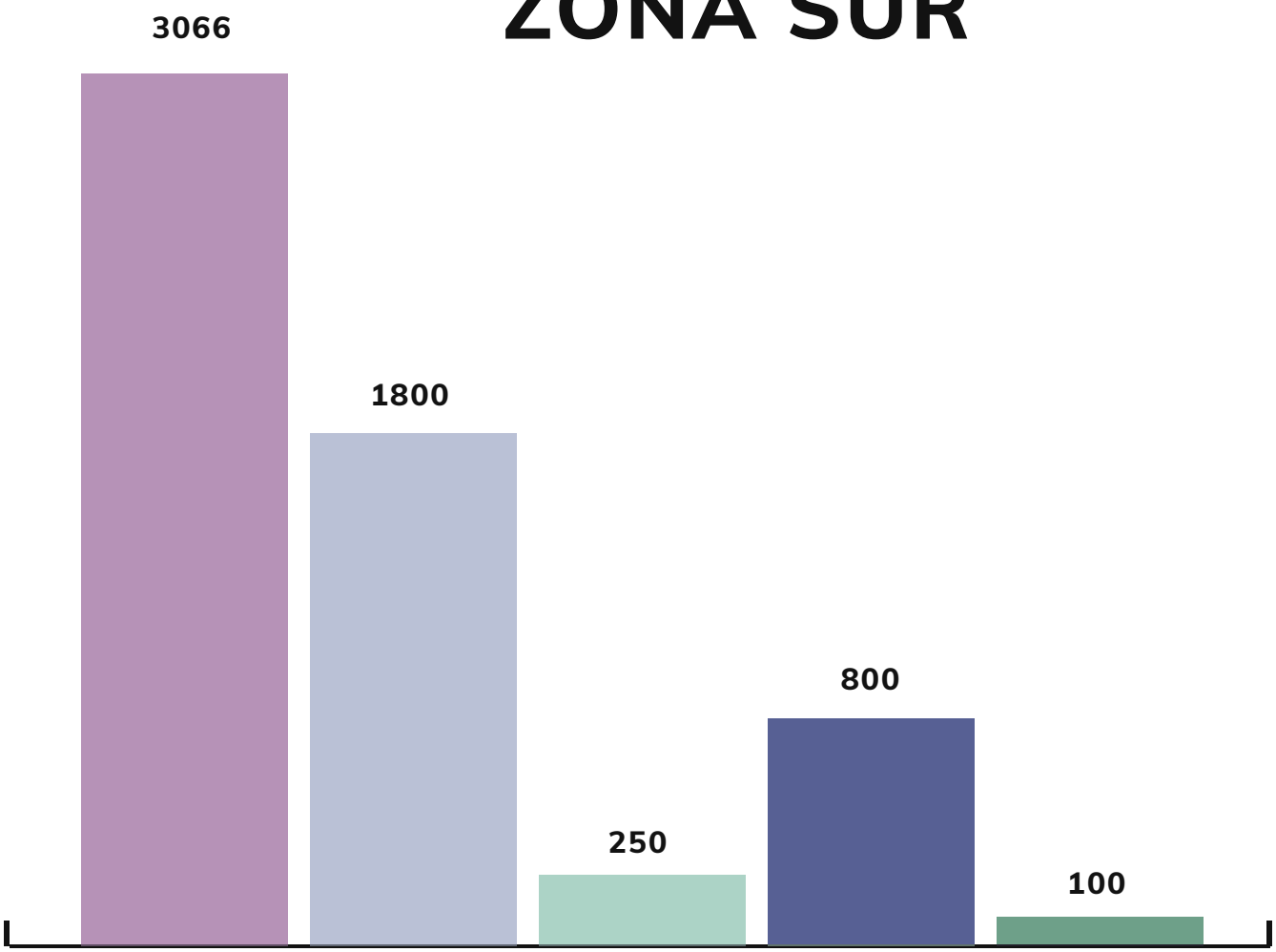

Beneficiarios directos a través de talleres Generación Viva

Beneficiarios indirectos *Bakhanal* fiestas por la equidad de género.

Beneficiarios directos a través de reuniones de participación ciudadana

Beneficiarios indirectos de intervenciones de participación ciudadana

Beneficiarios indirectos a través de intervención *Muchas noches. Mucha Música*

$86,000

promoción de venta obra Angelne Fournier

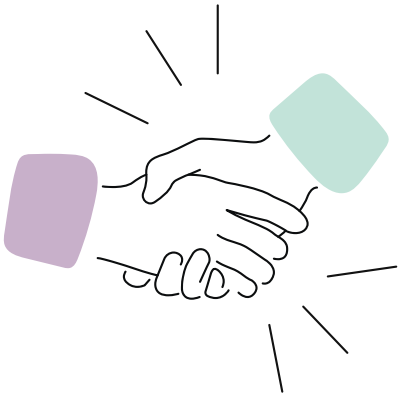

$60,000

Apoyo de por parte del DIF Ayuntamiento de Mérida

ZONA NORTE

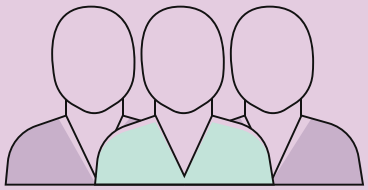

512

Estudiantes medio superior beneficiados de con talleres de Generación Viva.

358

Madres y padres de familia beneficiados con talleres Generación Viva.

Testimonios

Muy buena esta página. Felicitaciones. Desde mi punto de vista y opinión el contenido de esta página ayuda a muchas parejas que tienen problemas en la relación por falta de comunicación y en la intimidad. Gracias a los comentarios y opiniones de todos los que visitamos esta página muchas parejas han rescatado sus relaciones.

Usuario de Facebook Hablemos de Sexo y Amor

En verdad muchas gracias por este artículo, me estuve reprimiendo y sintiéndome avergonzada durante mucho tiempo porque no sabía lo que pasaba. [...] En verdad he estado tan preocupada que dejé de disfrutar el sexo. Y nadie sabía darme una explicación porque no a todas les pasa y muchos ni siquiera saben qué decirte y te miran con cara rara y se ríen cuando le explicas.

Usuaria de página web hablemosdesexo.com

Me queda muy claro que ustedes tienen la intención de acercarse a los jóvenes para protegernos y orientarnos, en mi caso, en temas acerca de la salud sexual, y estoy seguro de que todos los que nos hemos acercado con ustedes se sienten igual que yo: agradecidos y con la confianza de hablar de los cuestionamientos que nos hacemos y no tratamos con otras personas. De verdad que sin ustedes y su apoyo estaría desconociendo mi estado de salud o, si ya lo conociera, no habría sabido cómo actuar.

Usuario de ASSI Vivo

Hemos recibido capacitación de forma gratuita, la cuál nos ha permitido mejorar en nuestro programa, brindándonos el material necesario para enriquecer nuestras charlas. Las capacitaciones no sólo han servido para nuestro trabajo, sino que además les sirve a las educadoras comunitarias en la vida familiar.

Centro Comunitario El Cuernito I.A.P.

Tony Lozano
mexicovivo.org/assivivo

https://www.youtube.com/watch?v=F_r2YRJFlNo

El compromiso de esta Fundación ha sido estratégico en el fortalecimiento de algunas de las directrices públicas, particularmente en el ámbito de la prevención del VIH y de la sensibilización de la opinión pública; compromisos complementados con el respaldo que ha ofrecido a distintos servicios de atención médica especializados en el tratamiento de personas con sida. En los últimos años esta labor social se ha extendido mediante una sólida estrategia de educación integral en sexualidad y reproductiva dirigida a adolescentes y jóvenes.

Dra. Andrea González Rodríguez
Coordinadora del Centro para la atención del VIH/sida de la Ciudad de México.

Eventos institucionales

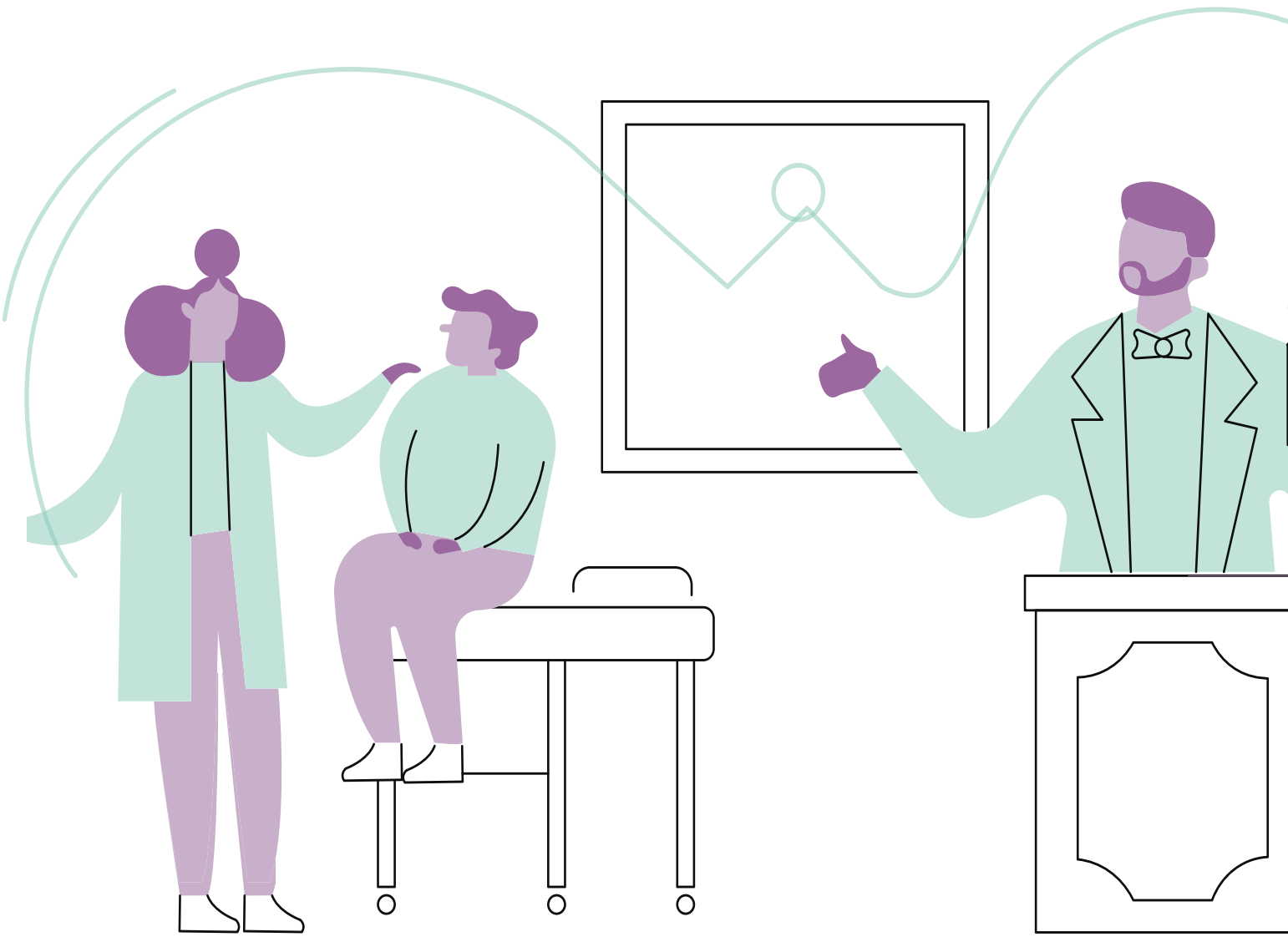

Subasta Arte Vivo

ARTE VIVO®

Vivimos el arte como la posibilidad de fortalecer la misión de Fundación México Vivo y como un medio para llevar un mensaje de sexualidad con salud.

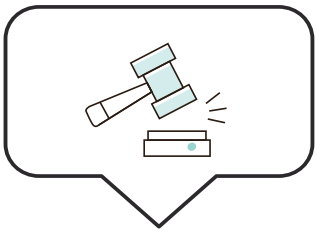

OBRAS DE ARTE

121
Obras subastadas

82
Obras vendidas

8
Obras a acervo

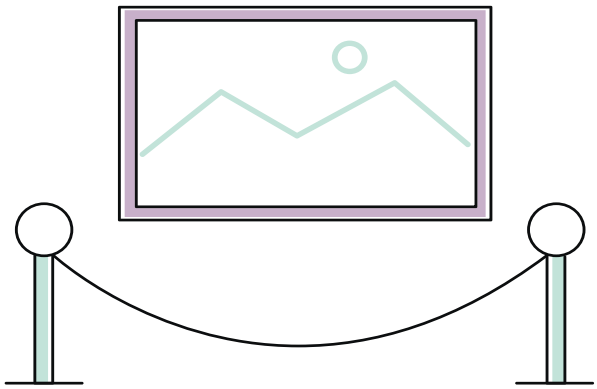

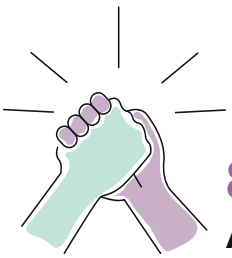

800
Asistencia

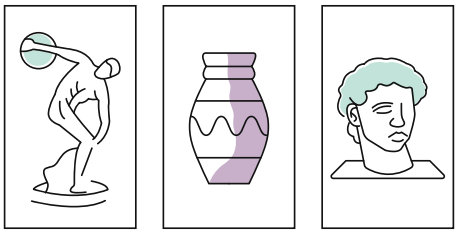

36
Coleccionistas

688
Pre-registros

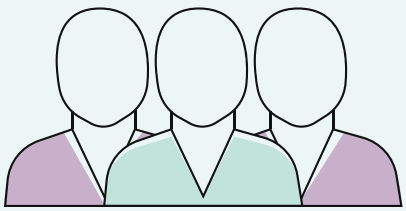

35
Miembros en Consejo

Difusión en Redes Sociales

1198
Impresiones en Facebook

5900
Impresiones en Instagram

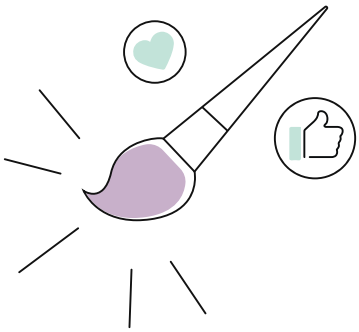

19558
Alcance en Facebook

5130
Alcance en Instagram

Catálogos y Alcance

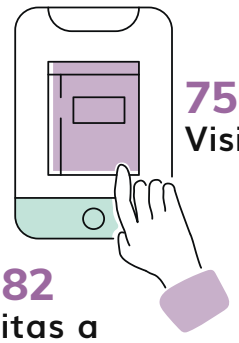

7547
Visitas a ISSUU

3782
Visitas a semblanzas digitales

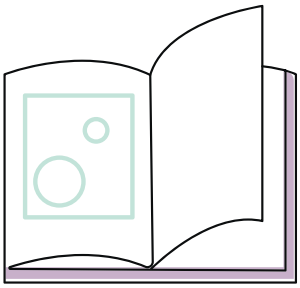

2000
Catálogos impresos

Subasta Arte Vivo 2019

https://www.youtube.com/watch?v=SR-EGIrGsnI

Formamos parte de la plataforma Art for Humans

Gracias a esta colaboración con Art For Humans, haremos posible que cualquier persona pueda contribuir a nuestras causas como artista o comprador, en cualquier momento y en cualquier lugar del mundo.

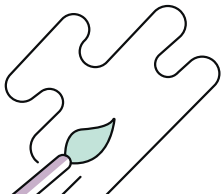

mx.artforhumans.org/

Alianzas Estratégicas

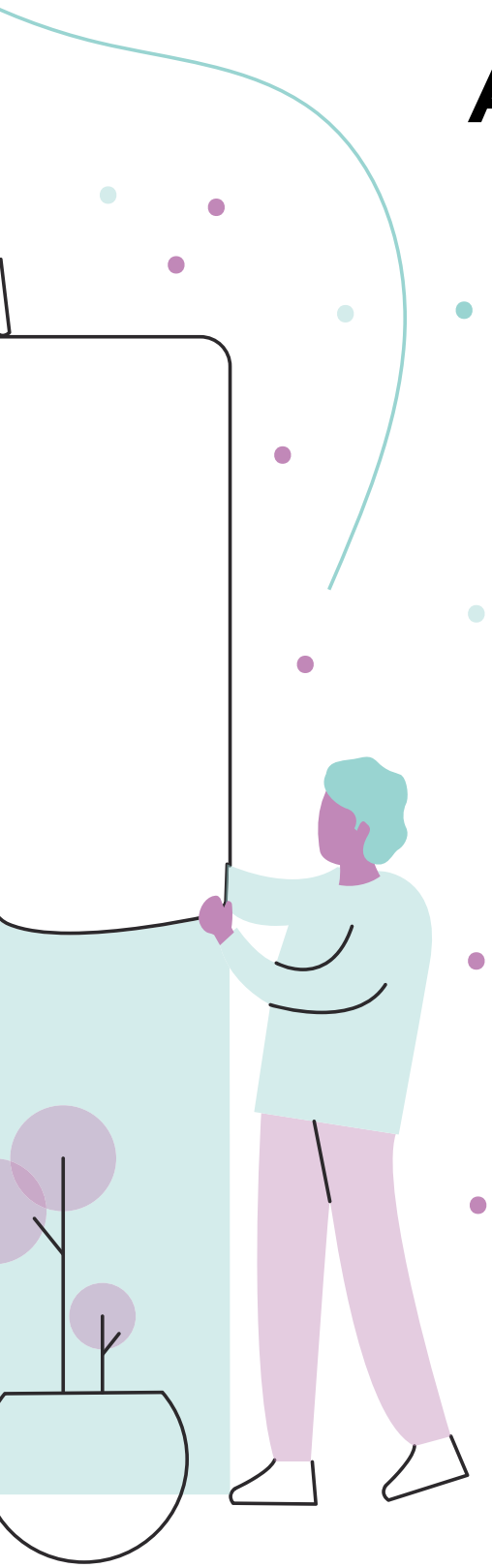

Buscamos mecanismos de participación colectiva para que nuestros programas y servicios lleguen a más, en donde colaboran una red de empresas, instituciones públicas y privadas, organismos internacionales y personas físicas.

ALIANZAS INSTITUCIONALES

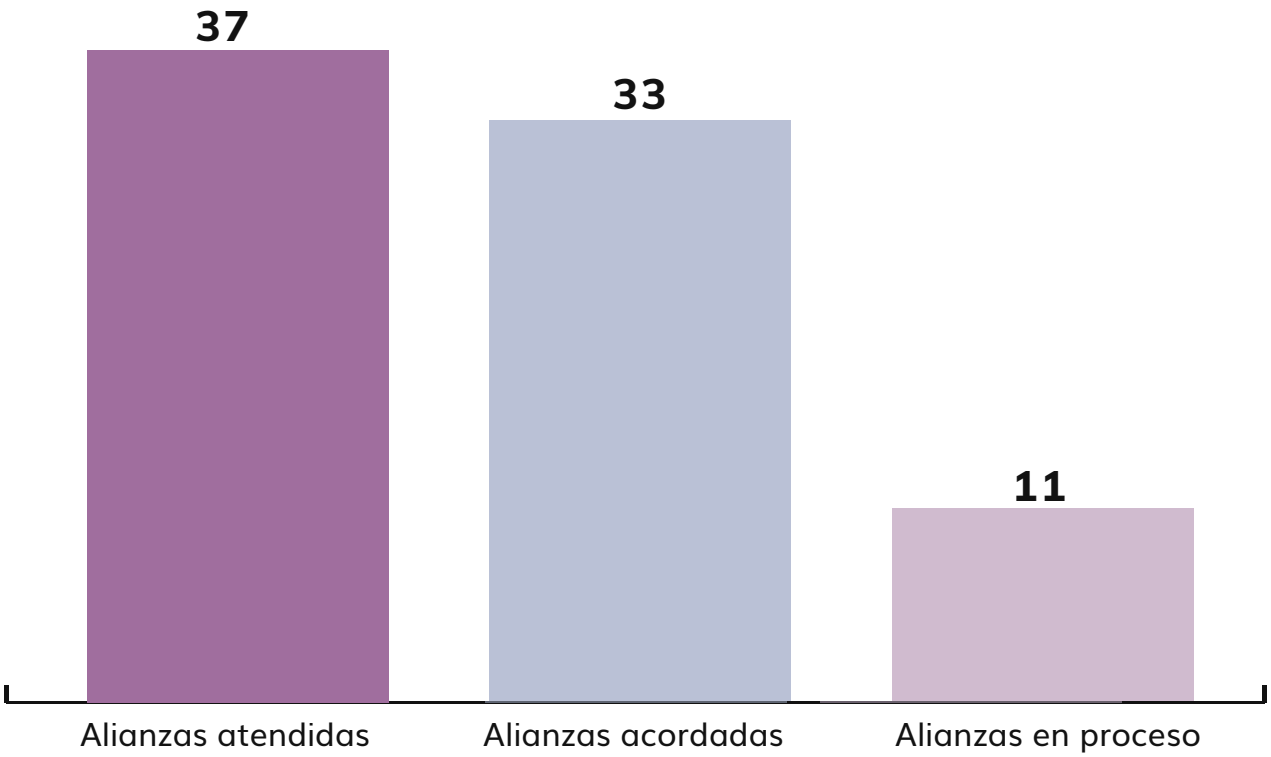

49 Alianzas Institucionales Totales

Secretaría de Educación Federal
Secretaría de Salud CONAPO INJUVE
IMJUVE UNAM IPN INEGI
Secretaría de las Mujeres de la Ciudad de México
UNFPA CEMEFI FEMESS
AMSSAC Fundación Azteca
IFA CELTICS SICO BD

$691,590

Monto anual generado por alianzas

10

Convenios firmados

7

Participaciones e Incidencia Política

1

Convocotaria atendidas

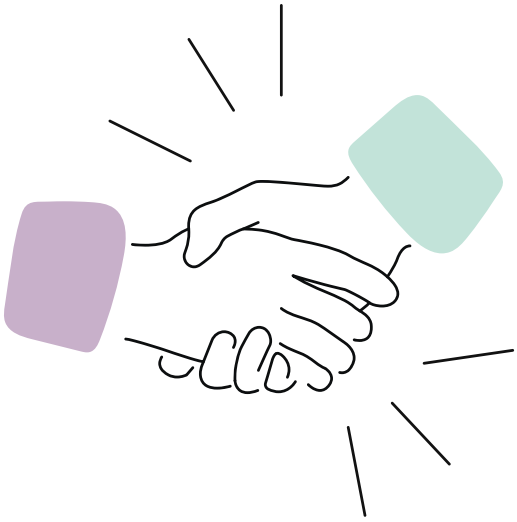

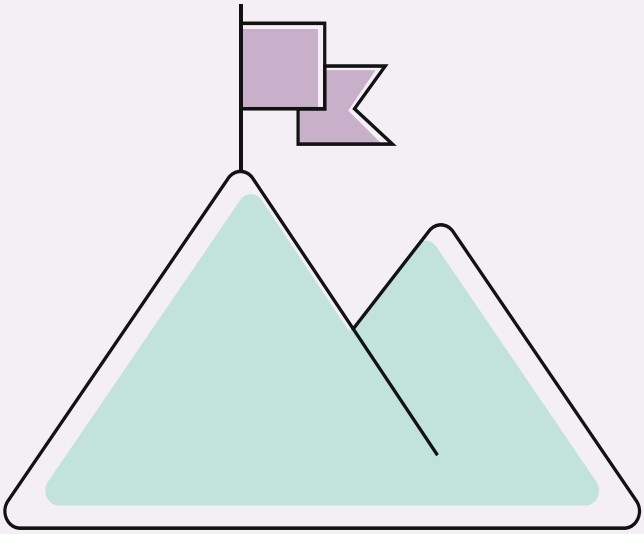

Aportaciones Generadas

Diseño diaporama

Adaptación Consultorios

Adaptación Recepción Puerta Principal

Apoyo de Unidad Escolar Universitaria con 3 mil estudiantes

17 prestadores de servicio social

INSUMOS DISTRIBUIDOS

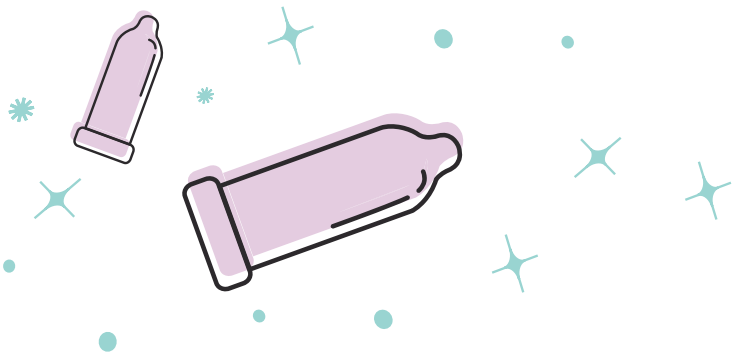

665,875
condones

40
lubricantes

20
modelos anatómicos didácticos

MATERIALES PROMOCIONALES

40
Banners

20
Mochilas Carry on

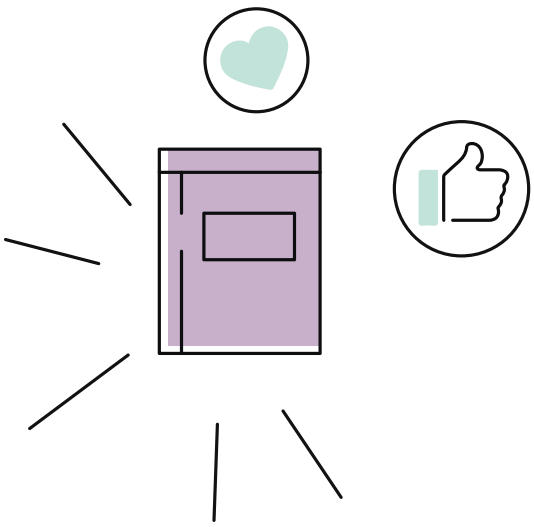

5 mil
Reglas

5 mil
Plumas

2 mil
Sobres de dulces

100
Playeras

MATERIALES IMPRESOS
recibidos como donación

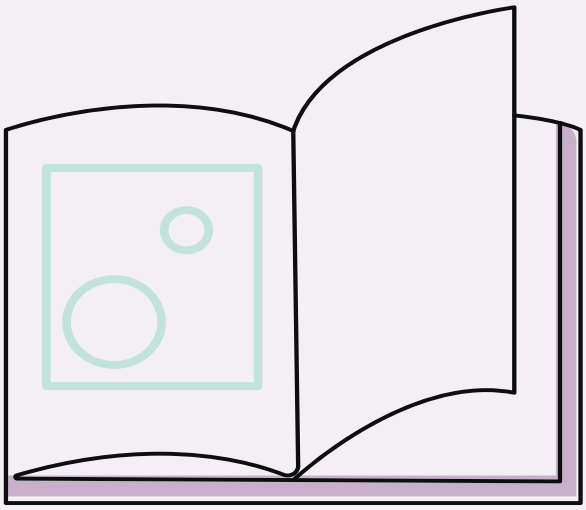

550

Folletos informativos en Salud Sexual

9 mil

Cartillas Derechos Sexuales

10 mil

Calendarios menstruales

10 mil

Folletos Sexualidad con tus Hijos

3,100

Tarjetas informativas

Iniciativas e Incidencia Pública

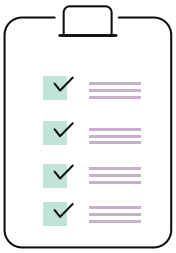

Nuestras acciones y programas han sido orientadas a desarrollar estrategias de fortalecimiento para incidir en la formulación de políticas públicas en el área de salud y educación integral de la sexualidad.

INICIATIVAS E INCIDENCIAS PÚBLICA

• Capacitación a estudiantes de medicina | Secretaría de Salud

• Encuentro del Programa de Sexualidad Humana "35 Años Haciendo Camino para la Salud en la Sexualidad y el Género" | UNAM

•Presentaciones "Prevención del embarazo adolescente y metodología anticonceptiva" | Colegio Mexicano de Ginecología y Obstetricia

• Participación en la Conferencia Mundial Women Deliver, en 2 mesas sobre Placer y Educación Sexual

• Capacitación al personal de salud | Secretaría de Salud del Estado de Chihuahua

• Participación en Fast-Track Cities 2019 con la conferencia "Promoción de la salud sexual para incrementar el uso de servicios de prevención del VIH"

• Conferencia para la aplicación de PARESS a brigadistas juveniles | Secretaría de Salud

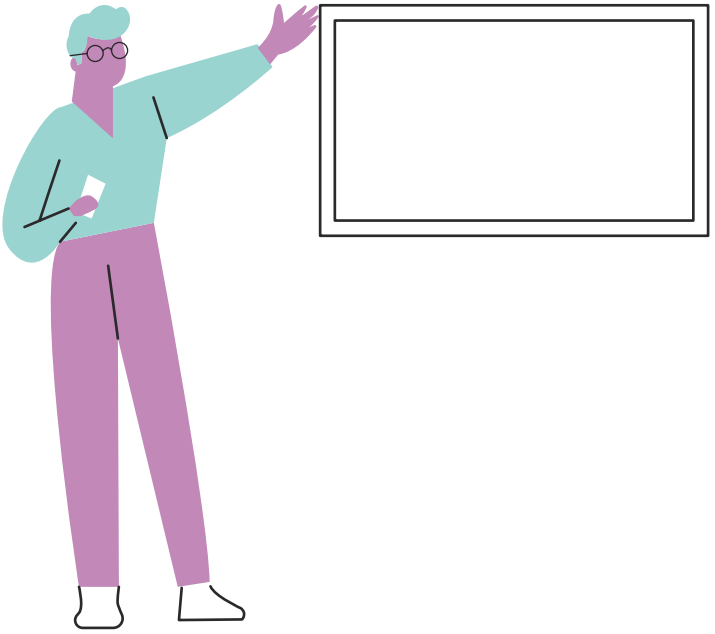

• Conferencia Magistral en la Reunión Nacional | Centro Nacional de Equidad de Género y Salud Reproductiva

• Participación en el conversatorio "Escenario global del estigma y la discriminación por VIH" | Secretaría de Relaciones Exteriores

• Participación en el 24 Congreso Internacional de la Asociación Mundial para la Salud Sexual (WAS) con la presentación "Hablemos de Sexo y Amor: una agenda sexual desde la juventud" y con corresponsales de medios -voluntariado

• Reuniones de seguimiento del GPEA CDMX

• Reuniones de seguimiento de FEMESS

• Reuniones de seguimiento con el Consejo Ciudadano para VIH e ITS de la CDMX

• Organización de taller "Promoting HIV Testing" y conferencia "The Social Psychology of HIV" del Dr. Rusi Jaspal | Fundación Aliados en la Salud A.C. y Departamento de Educación de la IBERO

• Día Internacional del Condón 2019 - Jornada de salud en el Monumento a la Revolución | SICO

• Mediadores en la recuperación pacífica de la Clínica Especializada Condesa

• Participación y aplicación de encuesta en Educación Sexual | INEGI

• Cosignatarios del Nuevo Paradigma para el VIH en México

• Campaña “Por todo lo que amo”, promoción para la prueba de VIH, campaña principal “Alto al Sida CDMX”

• Organización del 20 Aniversario de la Clínica Especializada Condesa

• Comité de Participación Comunitaria de la 10ª Conferencia IAS sobre la Ciencia del VIH | International AIDS Society

• Implementación del programa PARESS en UPIBI | Sico, INEGI, UNFPA, IPN, 1DOC3, Farmacias del Ahorro, MAC, Viva Glam Fund

• Miembros de la Delegación Mexicana para la Conferencia Internacional sobre Población y Desarrollo (CIPD) en Nairobi | UNFPA

• Participación en el bootcamp de Educación Sexual en línea” | UNFPA

• Día Mundial de la lucha contra el Sida - Iluminación de los monumentos de la Ciudad de México | Gobierno de la Ciudad de México y diversas ONG’s

• Programa “Pinta tu escuela de amor” | VCF

• Incidencia en el nuevo esquema de medicamentos antirretrovirales en el IMSS | Consejo Ciudadano para VIH e ITS de la CDMX

• Presentación dentro del evento “164 millones de razones “ | UNFPA, Museo de Memoria y Tolerancia

• Nombramiento de Vice-presidente a H. Rodrigo Moheno

y Secretario a David Cedeño en la Federación Mexicana de Educación Sexual y Sexología, A.C.

• Campaña nacional “PrEP Paradas Continuas” del protocolo ImPrEP México

• Consulta virtual PAE | CENSIDA

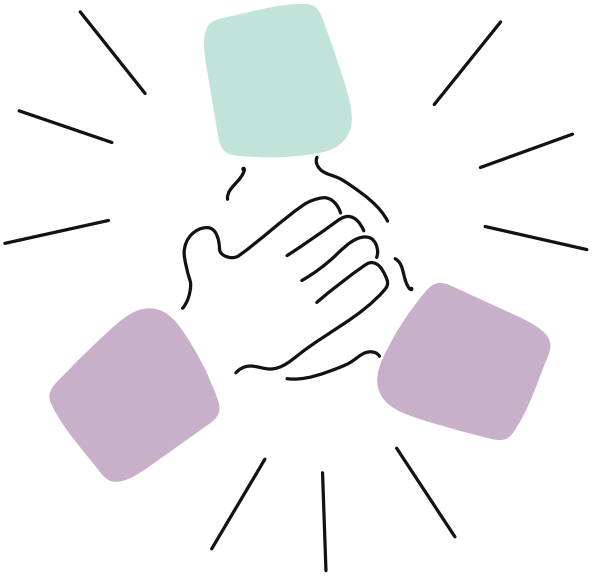

Finanzas 2019

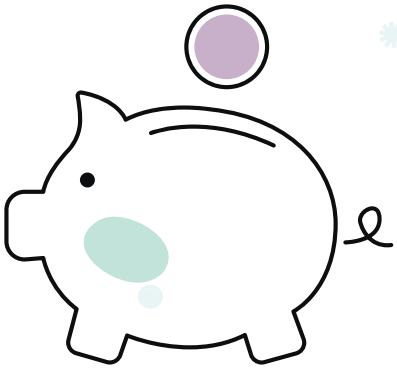

Durante 2019 trabajamos en diversos proyectos que nos permitieron fortalecer la misión de los programas de Fundación México Vivo

FINANCIAMIENTOS INTERNACIONALES

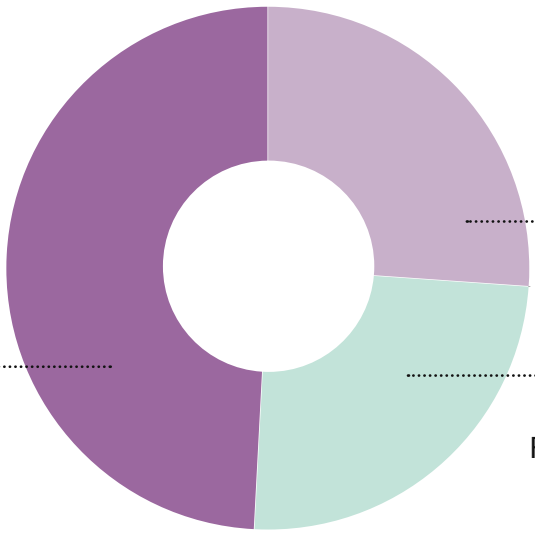

FINANCIAMIENTOS NACIONALES

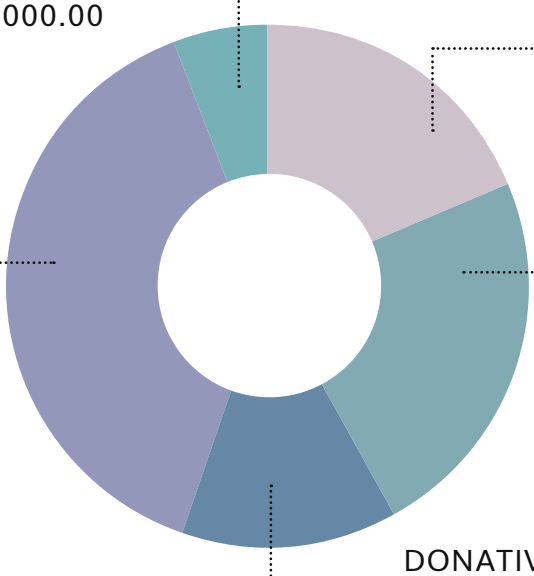

EVENTOS

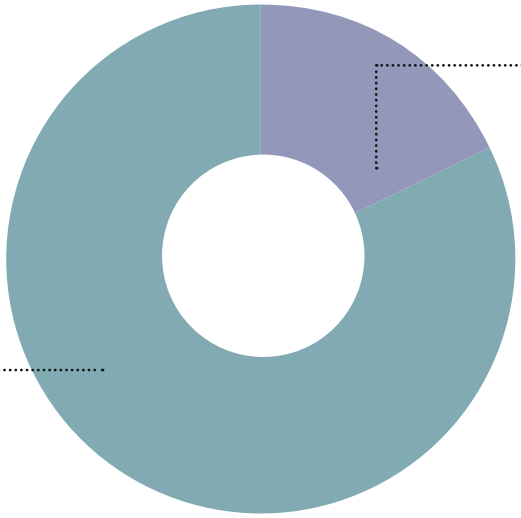

RECURSOS GENERADOS INTERNAMENTE

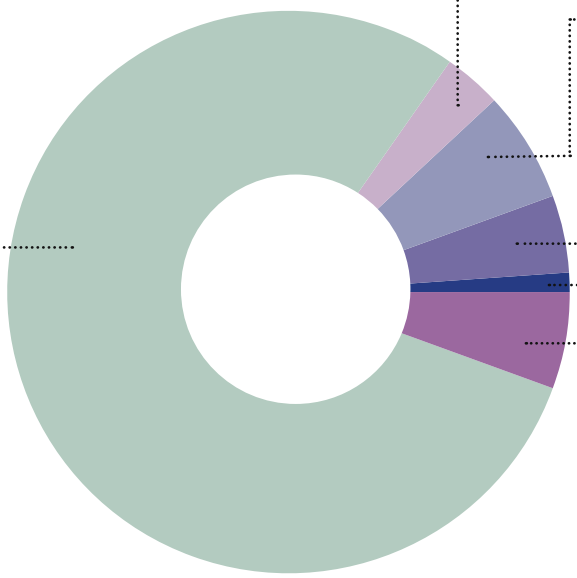

SUBTOTAL	$ 16,162,670.48	
FINANCIAMIENTOS Préstamos, entre cuentas, devoluciones	$ 2,843,619.63	14.96 %
TOTAL DE INGRESOS	$ 19,006,290.11	100.00 %

EGRESOS

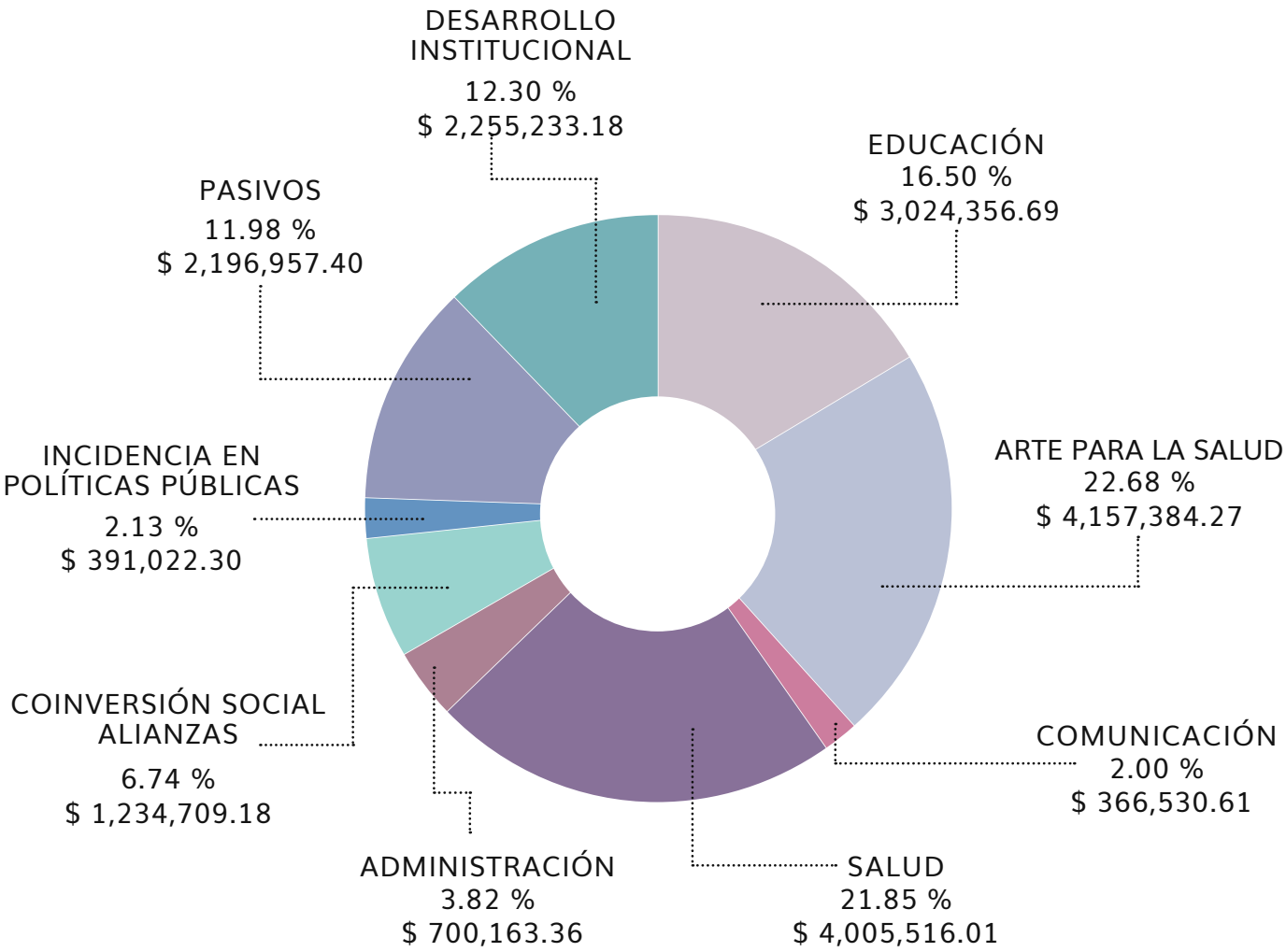

TOTAL	**$ 18,331,873.00**	**100 %**

Equipo Operativo

Reconocemos la importante función del lenguaje escrito y visual con una forma de llegar a nuestras comunidades, difundiendo conocimiento científico e integrando un sentido humano de forma sencilla, abierta y flexible a través de materiales visuales atractivos.

¿Quiénes somos?

Hernán Rodrigo Moheno Mendoza | Secretario General
Claudia Arenas | Secretaria General Adjunta de Desarrollo Institucional
David Cedeño | Secretario General Adjunto de Alianzas Institucionales
Zeidy Arenas | Secretaria General Adjunta de Administración
Mónica Paredes | Secretaria General Adjunta de Operaciones
Margarita Medina | Directora de Educación
Akiko Bonilla | Coordinadora de Educación Integral de la Sexualidad
Jorge Bernal | Coordinador de Servicios de Salud
Ginn Arias | Coordinadora de Comunicaciones
Adanelly Tovar | Coordinadora de Diseño Gráfico
Idana Rodas | Coordinadora de Hablemos de Sexo y Amor
Almendra Hernández | Coordinadora de Comunicaciones Hablemos de PrEP
Fernanda Saldivar | Coordinadora de Arte Vivo
Mariana Manzanero | Coordinadora MxVivo Sur
José Pacheco | Coordinador MxVivo Norte
Dra. Ana Paredes | Médica General
Dr. Sergio Montalvo| Médico General
Alfonso Mercado | Gestor de Contenidos
Ariana Aguilar | Gestora de redes sociales
Citlali Santos | Editora web Hablemos de Sexo y Amor
Luis Emilio Hernández | Redes Sociales de Hablemos de Sexo y Amor
Gabriela Reyes | Consejería y servicios de acompañamiento
John Hincapié | Consejería y servicios de acompañamiento
Tony Lozano | Acompañamiento y Promoción
Eduardo Chavez | Enfermero
Mallinali Mejía | Moderadora de Hablemos de Sexo y Amor
Michela Guarente | Moderadora de Hablemos de Sexo y Amor
Akiko Bonilla | Moderadora de Hablemos de Sexo y Amor
Leonardo Martinez | Diseñador
María Fernanda Bernal Velázquez | Auxiliar Administrativo
Gisela Rodriguez | Auxiliar Administrativo
Eduardo Piña | Atención a usuarias y usuarios

Educación Integral en Sexualidad

Joel Torres Arenas
José Luis González
Eloy Peláez Valencia
Mallinali Zazil Mejía Islas
Tania Gómez Guerrero
Leydi Montoya Patiño
Rocío Ordoñez Pedraza
Celeste Campos
Juan Canto
Dr. Juan Antonio Rodríguez

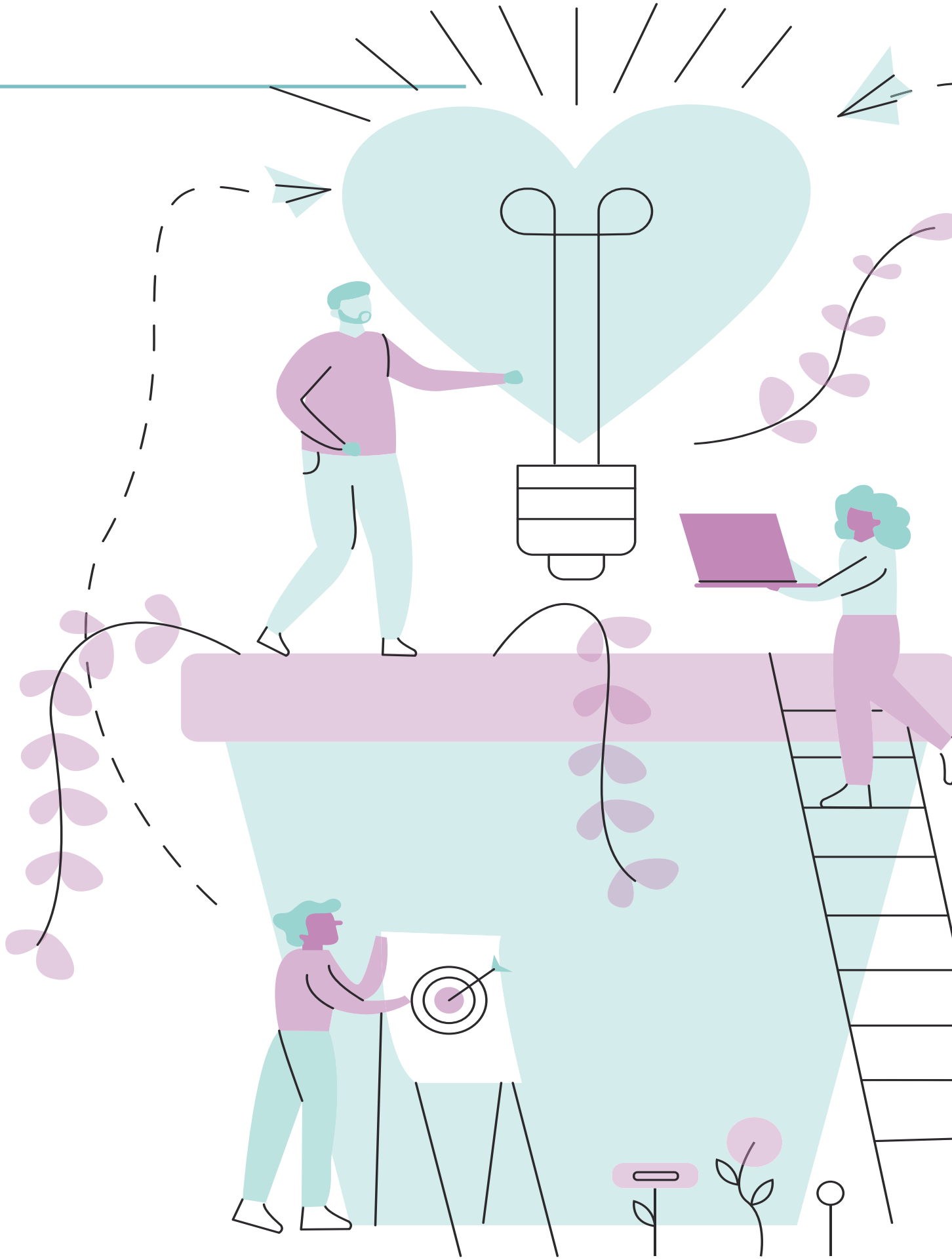

Créditos

Informe anual
Fundación México Vivo 2019

Desarrollo de Información:

Mónica Paredes

Ilustraciones:

Adanelly Tovar Cortéz

Leonardo Martínez

Diseño y desarrollo

Ginn Arias Bello

¡Gracias por confiar en FUNDACIÓN MÉXICO VIVO!

Queremos agradecer a todas las personas, donantes y organizaciones aliadas que, con entrega, compromiso y dedicación, hacen posible nuestro trabajo.

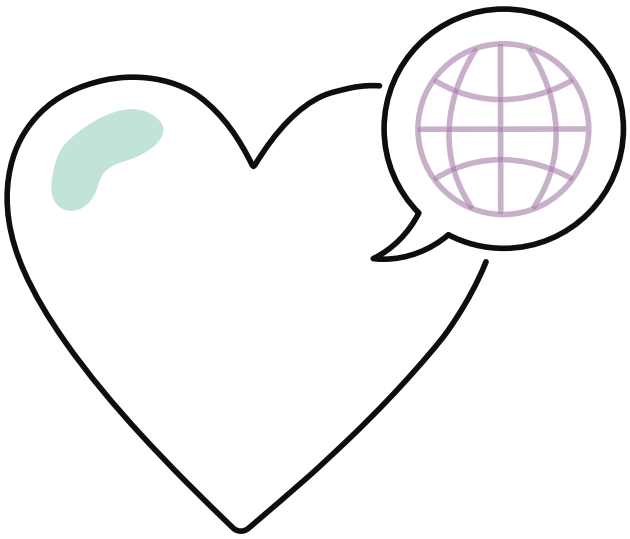

Fundación México Vivo en la red

www.mexicovivo.org

Facebook Twitter

mexicovivo@mexicovivo.org

MÉXICOVIVO®
FUNDACIÓN

Reporte Anual 2019